Vol. 01

405-C, montée Lussier, Saint-Édouard J0L 1Y0
Téléphone : 450 454-6333
info@saintedouard.ca

MUNICIPALITÉ DE
SAINT-ÉDOUARD

BULLETIN MUNICIPAL **Mars 2018**

DES NOUVELLES EN BREF...

Suivez-nous au www.saintedouard.ca

Club âge d'or St-Édouard

Bonjour à tous les membres, je tiens à vous inviter à l'assemblée générale des membres qui aura lieu mardi le 17 avril 2018 à 13 h 30 au local du club au centre Communautaire Saint-Édouard. Cette année, lors de l'assemblée, il y aura élection. Il y a trois (3) administrateurs sortant dont Rose Poupart, Rita Sédillot et moi-même Johanne Chaput. Les bulletins de mise en candidature sont disponibles auprès de Ghislaine Trudeau, trésorière et Johanne Chaput, présidente. La mise en candidature prend fin vendredi le 13 avril 2018 à 18 h. Je vous invite tous personnellement à être présents, votre présence est le salaire de ces bénévoles qui œuvrent auprès des aînés.

Johanne Chaput, présidente **450-454-1915**

Impliquez-vous pour votre bibliothèque !

Joignez-vous à une équipe dynamique en apportant votre vécu, vos idées et votre énergie. Nous avons besoin de ressources qui contribueront à faire perdurer le succès de la bibliothèque. Nous sommes à la recherche de personnes intéressées, comme bénévole, à donner quelques heures de leur temps.

Nos besoins sont simples et agréables :

- Accueillir les usagers;
- Fournir les livres et les informations demandés;
- Faire des suggestions de lecture;
- Assurer les prêts et les retours de documents.

URGENT !
Recherche de bénévoles

Pendant les premiers mois, tous les nouveaux bénévoles seront accompagnés et recevront une formation.

Travailler pour la bibliothèque, c'est l'occasion de rencontrer des gens ayant les mêmes affinités tout en s'impliquant pour sa communauté.

Un formulaire de demande d'un poste de bénévole est disponible à la bibliothèque et à l'hôtel de ville.

Vous pouvez aussi communiquer avec Mylène Lavallée, responsable de la bibliothèque au 450 454-6333, ou par courriel au **adrb@saintedouard.ca**.

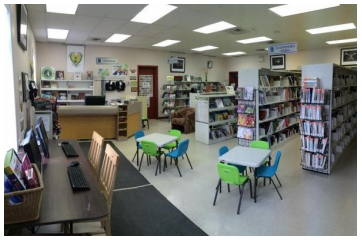

Travaux publics

Écocentre Saint-Rémi : L'ouverture du centre, situé au 284, rue de l'Église, est prévu pour le 4 avril 2018. L'accès est disponible pour tous les citoyens de Saint-Édouard avec une preuve de résidence. Vous trouverez tous les renseignements sur le site web de la Municipalité. Nous encourageons les citoyens à utiliser l'écocentre pour vous départir de vos rebuts.

Prêt de cage : La Municipalité met à votre disposition deux cages à animaux nuisibles, sans aucuns frais. Cette location est d'une durée maximale de deux semaines et peut être prolongée selon la situation. Veuillez vous présenter à nos bureaux pendant les heures d'ouverture.

Avertissement : Nous vous rappelons qu'il est interdit de circuler avec un véhicule à moteur dans les parcs, été comme hiver. Ces traces de pneus laissées par un véhicule tout-terrain laissent des marques qui endommagent nos terrains. Votre collaboration est demandée. Si vous êtes témoin de cette pratique, contactez la Municipalité ou la Sûreté du Québec

Dommage à votre propriété : Lors des opérations de déneigement, il peut arriver que des dommages soient causés à votre propriété. Habituellement, il s'agit de bris mineurs tel que gazon ou la boîte postale. Si vous avez constaté des bris, veuillez nous les signaler. Votre demande peut être acheminée par courriel à **info@saintedouard.ca**.

Abri d'auto temporaire hivernal : Nous tenons à vous rappeler que l'installation de votre abri d'auto temporaire est autorisée jusqu'au 15 avril. À cette date, il devra être entièrement démonté, y compris la structure qui supporte la toile.

Collecte des matières résiduelles : La collecte des déchets revient à toutes les semaines à compter du 14 mars.

mars 2018

Dim	Lun	Mar	Mer	Jeu	Ven	Sam
				1	2	3
4	5	6	7	8	9	10
11	12	13	14	15	16	17
18	19	20	21	22	23	24
25	26	27	28	29	30	31

avril 2018

Dim	Lun	Mar	Mer	Jeu	Ven	Sam
1	2	3	4	5	6	7
8	9	10	11	12	13	14
15	16	17	18	19	20	21
22	23	24	25	26	27	28
29	30					

Recyclage seulement

Ordures et recyclage

Organismes

Souper bénéfice et encan silencieux de Sourire sans fin

Au profit des activités familiales de Sourire sans Fin, un souper-bénéfice aura lieu le **vendredi 16 mars de 17 h à 20 h** au Centre communautaire de Saint-Édouard.

Les billets sont en vente sur place ou chez Sourire sans Fin.

Des nouvelles de l'école Saint-Édouard

Notre 10e édition du souper spaghetti aura lieu le **13 avril** prochain. Les billets seront vendus par les élèves, aussi disponibles à la porte le jour même. Nous vous remercions pour votre soutien lors de nos campagnes de financement.

Fondation des Clubs des Lions du Québec

Une boîte à lunettes a été installée à l'hôtel de ville. Les dons seront envoyés par l'entremise de la filiale internationale des Clubs des Lions dans les pays défavorisés pour aider les personnes dans le besoin. Venez y déposez vos anciennes paires de lunettes, elles peuvent changer la vue d'une personne dans le monde!

Salon de l'emploi à Saint-Rémi

Un **Salon de l'emploi** aura lieu à Saint-Rémi, mercredi le 18 avril prochain, organisé par un regroupement de neuf (9) organismes en employabilité financés par Emploi-Québec. Toutes les entreprises de la région peuvent y tenir un kiosque afin de recruter des chercheurs d'emploi. Si vous êtes un employeur intéressé ou si vous voulez vous inscrire, vous pouvez communiquer, le plus tôt possible, avec le Carrefour jeunesse-emploi au **450 454-5814.**

Comité des Loisirs

Atelier : Tricotin adulte

Quand : samedi 17 mars

Coût : gratuit

Où : chalet des Loisirs

Heure : 14 h 30 à 16 h 30

Vous devez apporter un tricotin moyen avec votre laine de 8 mm

Inscription obligatoire : 10 participants

Activités : Multisports et bricolage de Pâques

Quand : vendredi 30 mars

Où : Centre communautaire

Heure : 13 h à 16 h

*Les parents sont les bienvenus à venir s'amuser avec les enfants

Déroulement de la journée

- Jeux de ballons et divers
- Bricolage
  Heure: 13 h 30 à 14 h 30
  Vous devez obligatoirement inscrire votre enfant pour le bricolage afin de faire l'achat du matériel requis—coût 5$
- Hockey cosom
  Heure: 19 h à 20 h
- Surprise de fin de soirée avec pop corn

Inscriptions activités été : 6 avril de 18 h 30 à 20 h au Centre communautaire

* **Nous avons besoin d'entraîneurs bénévoles pour que les activités aient lieu sinon il y aura annulation des activités**
* **Une personne inscrite à deux activités différentes épargnera 10 $.**

Soccer

Tarif : 30 $/enfant

Âge requis : 4 ans et plus

Baseball

Tarif : 30 $/enfant

Âge requis : de 8 à 13 ans

Équipe multi âge

Baseball amical adultes

Tarif : 30 $/adulte

Deck hockey amical

Tarif : 30 $/adulte

Inscriptions obligatoire pour participer aux activités d'été

Le club Lions de Saint-Édouard

vous invite à leur 40e tirage annuel qui aura lieu le 28 avril 2018 à 18 h au Centre communautaire. Plus de 8 000 $ seront remis lors de cette soirée, la Régie Alcool Course et Jeux a émis un permis pour cette soirée. Les billets sont en vente auprès des membres Lions ou au 450-454-3794 et 450-454-4305.
Au plaisir de vous rencontrer.

Le club Lions St-Édouard a participé financièrement avec l'école de Saint-Édouard à la journée plein air, en février dernier, à la montagne à Roméo à Saint-Bernard. Patinage, glissade, randonnée en raquettes et ski fond étaient les activités proposées.

Le Club remercie tous les acheteurs de gâteaux aux fruits pour la levée de fonds de Noël, plus de 450 gâteaux ont été vendus.

Conseil de la Fabrique

Le conseil de la Fabrique recherche un administrateur pour combler un poste vacant sur son conseil d'administration. De plus, le conseil recherche aussi un bénévole pour agir à titre de secrétaire de réunion.

Si, le bénévolat vous intéresse, appelez au 450-454-4305. Merci !

Service des incendies

Administration

450 454-6333

caserne31@hotmail.com

405–D, montée Lussier
Saint-Édouard, (QC)
J0L 1Y0

Êtes-vous prêt à survivre 72 heures?

Si demain matin, vous vous réveillez et que les routes sont complètement fermées dues à une tempête hivernale ou un verglas tel que celui de 1998; que les routes et les sous-sols de chaque résidence soient inondés par des crues d'eau; il vous est impossible de vous rendre du point A au point B, vous êtes dorénavant confiné dans votre résidence, seriez-vous prêt à agir pour votre survie durant 72 heures ? Une panne généralisée d'électricité survient, aucun chauffage ni eau n'est disponible, sauriez-vous comment remédier à de telles circonstances ? Nous sommes tous maîtres de notre survie, autant être prêt maintenant avant que demain ne vienne.

Nous savons tous que vivre en campagne impose certaines difficultés quand Mère Nature se déchaîne. Votre Service de sécurité incendie vous propose donc de vous préparer. Dans le contexte de la sécurité civile, il est important de prendre conscience du potentiel de sinistre qui nous entoure, Rappelez-vous : nous sommes responsables de notre propre sécurité avant toute chose.

La trousse 72 heures : votre outil de survie essentiel.

Qu'est-ce que la trousse 72 heures ? Un sac à dos, un bac de plastique bon marché, une boîte de carton, c'est la base de votre trousse. Où dois-je en disposer ? À un endroit sûr où tous les membres de la famille peuvent y accéder. Elle devrait se trouver dans votre résidence et pas ailleurs, préconiser la bonne vieille garde-robe à votre entrée. De quoi se compose votre trousse?

- **De l'eau potable :** 2 litres/jour par personne pour une durée de 3 jours;
- **Nourriture non périssable :** provision pour 3 jours;
- **Ouvre-boîte manuel; réchaud; ustensiles; combustibles;**
- **Radio à pile am fm :** il sera le meilleur moyen de vous tenir informer de la situation à l'extérieur;
- **Lampe frontale ou de poche :** prévoyez des piles de rechange;
- **Briquets ou allumettes et des chandelles;** soyez prudent avec les chandelles afin de ne pas mettre feu à votre résidence;
- **Trousse de premiers soins :** bandages, ciseaux, analgésiques, antiseptiques, compresses de gazes, bandages adhésifs;
- **Sifflet :** pour signaler votre présence aux secouristes;
- **Masques anti-poussières :** prévoyez-en pour tous, dans la situation où l'air peut être contaminé;
- **Carte routière ou un GPS :** si vous avez à vous déplacer (lorsque les mesures d'urgence sont levées);
- **Boussole; canif;**
- **Lunettes de soleil;**
- **Petit coffre à outils :** outils de base comme tournevis multifonction, pinces, clefs, etc;
- **Tente, sac de couchage, matelas de sol;**
- **Articles de toilette; sacs à ordures;**
- **Médicaments en vente libre :** antihistaminiques, ibuprofènes; acétaminophènes, etc;
- **Médicaments d'ordonnance :** si vous êtes sous-prescription;
- **Vêtements imperméables et de rechange; bottes de randonnées pédestres;**
- **Jeux de cartes, livres :** de quoi vous occupez.
- **Copies de votre certificat de naissance, passeport, carnet de santé, carte RAMQ :** prévoyez aussi faire des copies pour tous les membres de la famille.

La majorité des objets cités se trouvent aisément. De plus, il n'est pas nécessaire de déployer des sommes faramineuses, tout magasin bon marché ou toute trouvaille peut faire le travail. Le plus important est de faire preuve de débrouillardise et de sécurité.

Faites votre trousse en famille, il peut être amusant et interactif pour les jeunes d'apprendre comment chaque objet fonctionne. Nous vous encourageons à consulter le site du *ministère de la Sécurité publique* au : www.securitepublique.gouv.qc.ca/securite-civile/se-preparer-aux-sinistres/plan-familial.html.

Bibliothèque

450 454-6333 poste 26
biblio29@reseaubibliomonteregie.qc.ca

Bibliothèque de Saint-Édouard

Heures d'ouverture:
Mardi 13 h 30 à 16 h
Mercredi 18 h 30 à 20 h 30
Vendredi 18 h 30 à 20 h

405-B, montée Lussier
Saint-Édouard, (QC)
J0L 1Y0
Abonnement gratuit aux résidents de Saint-Édouard

Prêt d'une durée de trois (3) semaines
Nombre de prêts : 5
5 Cartes MUSÉE Montérégie
13 Sacs «Jouons ensemble»
5 Trousses «Aînés informés»

URGENT ! Recherche de bénévoles

Bibliothèque municipale Lire c'est un Plaisir Saint-Édouard

CONCOURS IMAGIMOTS

Du 3 mars au 21 avril 2018, le concours IMAGIMOTS met à l'épreuve votre esprit d'observation et de déduction en associant chaque image à un mot ou une expression en lien avec la lecture et les bibliothèques.

Cinq prix seront offerts :
1er prix - Caméra Powershot SC730 HS
2e prix - Liseuse Kobo Aura H2O (hydrofuge, 8 Go)
3e prix - Fitbit Charge 2 (bracelet d'activité avec fréquence cardiaque)
4e prix - Carte-cadeau de 100 $ d'une librairie agréée
5e prix - Coussin de lecture Bookseat

Vous n'êtes pas abonné?

⇒ Présentez-vous à votre bibliothèque durant les heures d'ouverture pour obtenir votre carte de membre.

Heure du conte. **Pour connaître nos heures, visiter le facebook de la bibliothèque.**

NOUVEAUTÉS

Roman adulte

Documentaire adulte

Roman jeunesse

Documentaire jeunesse

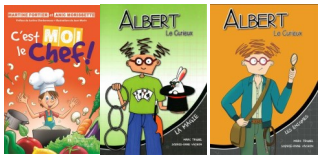

Bande dessiné

Album jeunesse

Urbanisme

Nouvelle employée

Souhaitons la bienvenue à Josée Daigneault, inspectrice en aménagement du territoire. Nous lui souhaitons beaucoup de succès et enrichissement. Nous sommes très heureux de la compter parmi les membres de notre équipe.

Le beau temps est à nos portes! Avez-vous des projets de rénovation pour cette année? Nous vous rappelons la nécessité de procéder à une demande de permis pour les travaux suivants :

Abattage d'arbre
Démolition d'un bâtiment
Construction d'un bâtiment accessoire (garage, remise)
Construction d'un entrepôt agricole
Rénovation intérieure / extérieure
Aménagement d'une galerie / balcon / terrasse
Installation d'une clôture / muret
Construction d'un entrepôt agricole
Aménagement d'un ponceau
Installation septique

Pour plus de détails, communiquez avec Josée Daigneault, inspectrice en aménagement du territoire au 450 454-6333, poste 23, ou par courriel à : **urbanisme@saintedouard.ca**.

Demande de permis de brûlage

Les personnes souhaitant obtenir un permis de brûlage doivent adresser leur demande par téléphone au **450 454-6333, poste 21,** ou à la réception de l'hôtel de ville **au moins 24 heures à l'avance**.

Il est aussi possible de télécharger le formulaire sur le site web de la Municipalité dans l'onglet Service incendie. Remplir le formulaire et le faire parvenir **par courriel** à **info@saintedouard.ca** au moins 24 heures à l'avance.

Site web de la municipalité

Pour connaître les heures d'ouverture des bureaux municipaux, les dates des séances du Conseil, les règlements municipaux ou pour consulter les procès-verbaux du conseil municipal, vous pouvez consulter le site web de la municipalité **www.saintedouard.ca**. Vous retrouverez également de l'information pour signaler une lumière de rue brûlée, un trou dans la chaussée ou tout autre problème de voirie.

ADMINISTRATION

Échéances des versements de taxes

LES DATES POUR LE PAIEMENT DE VOS TAXES SONT LES SUIVANTES:

- 1er versement 19 mars 2018
- 2e versement 17 mai 2018
- 3e versement 17 juillet 2018
- 4e versement 17 septembre 2018.

MODES DE PAIEMENT

PAR LA POSTE OU EN PERSONNE

Vous pouvez payer par chèques, par chèques postdatés ou comptant

Municipalité de Saint-Édouard
405-C, montée Lussier
Saint-Édouard, Québec
J0L 1Y0

PAR MODE ÉLECTRONIQUE

Via le site internet de la Caisse Desjardins. Inscrire dans le champ « Nom du fournisseur »: *Municipalité Paroisse de Saint-Édouard (Napierville) - Taxes (QC)*

MUNICIPALITÉ

Horaire

Lundi au jeudi

8 h 30 à 12 h — 13 h à 16 h

Vendredi

8 h 30 à 12 h

Tél : 450-454-6333
Téléc : 450-454-4921
info@saintedouard.ca

FERMETURE DES BUREAUX MUNICIPAUX POUR PÂQUES
LES 30 MARS ET 31 MARS ET 1ER ET 2 AVRIL.

Prochaines séances du Conseil municipal

9 avril à 20 h

7 mai à 20 h

4 juin à 20 h

Visitez notre site web :
www.saintedouard.ca

405–C, montée Lussier
Saint-Édouard, (QC)
J0L 1Y0